



Ausfüllhilfe für das BAES Formular: Meldung zur Betriebsregistrierung gemäß § 4 (1) PMG 2011

Sehr geehrte NutzerInnen des BAES WebFormulars,

diese ausführliche Anleitung soll Sie beim Ausfüllen des BAES WebFormulars Betriebsregistrierung unterstützen. Bitte lesen Sie diese Erläuterungen vor dem Ausfüllen des WebFormulars aufmerksam durch und machen Sie sich mit den Einzelschritten des Meldeablaufs, dem Sie anschließend folgen werden, vertraut. Sie können aus dieser Ausfüllhilfe ebenfalls entnehmen, welche zusätzlichen Informationen bzw. Dateien Sie zu welchem Zeitpunkt bereithalten müssen.

Wichtige Hinweise

Während der Datenerfassung zu Ihrer Betriebsmeldung erfolgt zu keinem Zeitpunkt eine Speicherung bzw. Übermittlung der gerade erfassten Daten in ein BAES System. Ihre Betriebsmeldung wird erst mit dem Betätigen der Schaltfläche „Senden/Drucken“ auf der Kontrollseite elektronisch an das BAES übermittelt (Abbildung 14).

Sie können jederzeit alle erfassten Daten auf Ihrem Rechner sichern und später die Erfassung fortsetzen. Zu diesem Zweck wählen Sie auf der aktuellen Erfassungsmaske die Schaltfläche „Zwischenspeichern“ (Abbildungen 4.1 und 4.2). Der Vorgang zur Fortsetzung der Erfassung wird in den Abbildungen 4.3 bis 4.5 beschrieben.

Bitte beachten Sie, dass die Betriebsmeldung von einem hierzu befugten Verantwortlichen zu unterfertigen ist.

Das ausgedruckte und unterfertigte Meldeformular senden Sie bitte per Post an das BAES:

Bundesamt für Ernährungssicherheit
Fachbereich Pflanzenschutzmittel
p.A. Österreichische Agentur für Gesundheit und Ernährungssicherheit GmbH
Spargelfeldstraße 191
1220 Wien

Unser Online Formular ist so konzipiert, dass beim Navigieren mit den Schaltflächen „Zurück“ und „Weiter“, die während einer Sitzung erfassten Angaben erhalten bleiben.

Aus Sicherheitsgründen beendet sich die Sitzung nach Ablauf von 15 Minuten, wenn in dieser Zeit keine Eingaben gemacht werden. Die erfassten Eingaben gehen dabei verloren.



Szenarien von Betriebsregistrierungen

I. Betriebsregistrierung von Zulassungsinhabern, Genehmigungsinhabern, Anmeldern und Betrieben mit Handelstätigkeit von Produkten zur beruflichen Verwendung

Sie müssen für die Firmenzentrale sowie für jede Filiale eine eigene Meldung durchführen.

Lager müssen einmalig bei der jeweiligen Betriebsmeldung mit angegeben werden.

II. Betriebsregistrierung von Betrieben mit ausschließlicher Handelstätigkeit von Produkten zur NICHT beruflichen Verwendung

Sie müssen eine Meldung für die Firmenzentrale durchführen. Die Meldungen der Filialen werden hierbei mit angegeben. Um Ihnen die Angabe der Filialen zu erleichtern, stellen wir Ihnen auf der BAES Homepage eine CSV Vorlage zur Verfügung unter:

<http://www.baes.gv.at/pflanzenschutzmittel/betriebsregister-pflanzenschutzmittel/>

Sie können alle erforderlichen Details Ihrer Filialen/Niederlassungen eintragen oder aus Ihrer eigenen Datenbank exportieren und in die CSV übertragen. Bitte die Struktur der CSV Datei beachten und strikt einhalten. In der CSV Datei sind alle notwendigen Pflichtfelder als solche gekennzeichnet. Entspricht die Struktur der CSV Datei nicht der Vorlage bzw. nicht der zuvor gemachten Angaben, dann gilt die Meldung nicht als formell richtig eingebracht.

Wir empfehlen Ihnen die CSV Vorlage vor der Betriebsmeldung herunter zu laden, fertig zu stellen und zum Hochladen bereit zu halten.

Dies sichert einen problemlosen Ablauf der Meldung.

Ausführliche Details finden Sie bei der Beschreibung der Maske „Anzahl Filialen/ Niederlassungen und Lagerstellen“ (Abbildung 11).



Allgemeine Hinweise

1. Einige Felder weisen eine eigene Ausfüllinfo  mit weiterführenden Hinweisen auf.





Meldung zur Betriebsregistrierung gemäß § 4 (1) PMG 2011 Bundesamt für Ernährungssicherheit

Firmenbezeichnung

Firmenbezeichnung laut *
 Gewerbeschein / Firmenbuchauszug
 Rechtsform *
 Firmenbuchnummer 
 UST ID / VAT ID

Adresse und Kontaktdaten

Adressangaben für:  Firmenzentrale Filialbetrieb

Strasse
 Hausnummer
 Postleitzahl *
 Ort *
 Bezirk
 Bundesland
 Staat *
 Telefon Ländervorwahl *
 Telefon Ortsvorwahl  Telefon Nummer  Telefon Durchwahl
 Fax Ländervorwahl *
 Fax Ortsvorwahl  Fax Nummer Fax Durchwahl
 E-Mail 
 Homepage http:// 

PSM_Bericsreg Seite 1 von 5

Abbildung 1.1

2. Durch Anklicken  öffnet sich der Hinweis in einem eigenen Fenster.



Bundesamt für Ernährungssicherheit

Firmen mit Handelstätigkeit von Produkten für die berufliche Verwendung, Zulassungsinhaber, Anmelder oder Genehmigungsinhaber haben für ihren Betrieb/Firmenzentrale sowie für jeden Filialstandort mit Handelstätigkeit eine vollständige Betriebsmeldung gemäß § 4 (1) PMG 2011 durchzuführen.

- > Führen Sie eine Betriebsmeldung für Ihren Betrieb/Firmenzentrale durch, wählen Sie bitte Firmenzentrale.
- > Führen Sie eine Betriebsmeldung für eine Filiale Ihres Betriebs durch, wählen Sie bitte Filialbetrieb.

Für Firmen mit ausschließlicher Handelstätigkeit von Produkten für die nichtberufliche Verwendung gibt es im Rahmen der Betriebsmeldung der Firmenzentrale die Möglichkeit, eine mit den Daten der Filialbetriebe ausgefüllte CSV Datei als Anhang hochzuladen.

Abbildung 1.2



- Die Pflichtfelder wurden durch einen * gekennzeichnet und sind teilweise mit Vollständigkeits- und Plausibilitäts-Prüfungen versehen.
- Die auf einer Maske gemachten Eingaben werden nach Betätigen der Schaltfläche „Weiter“ auf Vollständigkeit und Plausibilität geprüft.



Abbildung 2

- Nur wenn alle Pflichtfelder korrekt ausgefüllt wurden, gelangen Sie auf die nächste Maske.
- Im Falle eines Fehlers wird im oberen Maskenbereich eine Fehlermeldung mit konkreten Hinweisen auf alle fehlerhaften Felder angezeigt.

Meldung zur Betriebsregistrierung gemäß § 4 (1) PMG 2011

Bundesamt für Ernährungssicherheit



Bundesamt für Ernährungssicherheit

Bitte beachten Sie * Feld muss ausgefüllt sein i Hinweise zum Verfahren / Formular ! Fehlerhinweis

Folgende Angaben fehlen oder sind fehlerhaft:

- Das Feld Firmenbezeichnung laut Gewerbeschein / Firmenbuchauszug ist ein Pflichtfeld. Bitte geben Sie einen Wert ein!
- Das Feld Rechtsform ist ein Pflichtfeld. Bitte geben Sie einen Wert ein!
- Das Feld Adressangaben für: ist ein Pflichtfeld. Bitte geben Sie einen Wert ein!
- Das Feld Straße ist ein Pflichtfeld. Bitte geben Sie einen Wert ein!
- Das Feld Hausnummer ist ein Pflichtfeld. Bitte geben Sie einen Wert ein!
- Das Feld Postleitzahl ist ein Pflichtfeld. Bitte geben Sie einen Wert ein!
- Das Feld Ort ist ein Pflichtfeld. Bitte geben Sie einen Wert ein!

Firmenbezeichnung

Firmenbezeichnung laut !

Gewerbeschein / Firmenbuchauszug

Rechtsform !

Firmenbuchnummer i

UST ID / VAT ID

Adresse und Kontaktdaten

Adressangaben für: ! i Firmenzentrale Filialbetrieb

Straße !

Hausnummer ! Stiege Türnummer

Postleitzahl !

Ort !

Bezirk

Bundesland

Staat *

Telefon Ländervorwahl *

Telefon Ortsvorwahl i Telefon Nummer i Telefon Durchwahl

Fax Ländervorwahl *

Fax Ortsvorwahl i Fax Nummer Fax Durchwahl

E-Mail i

Homepage http:// i

Zwischenspeichern Daten laden Weiter > Abbrechen

Abbildung 3

7. Sind Sie einmal gezwungen die Erfassung zu unterbrechen, können Sie alle bis zu diesem Zeitpunkt erfassten Daten jederzeit auf Ihrem Rechner sichern. Zu diesem Zweck wählen Sie auf der aktuellen Erfassungsmaske die Schaltfläche „Zwischenspeichern“.



Abbildung 4.1

8. Alle bisher erfassten Daten können auf Ihrem Rechner in einer XML Datei gespeichert werden. Bitte das Dateiformat XML nicht verändern.



Abbildung 4.2

9. Sie können jederzeit mit der gespeicherten XML Datei die Erfassung Ihrer Betriebsmeldung fortsetzen. Hierzu wählen Sie auf der Einstiegsmaske die Schaltfläche „Daten laden“.



Abbildung 4.3

10. Anschließend öffnet sich eine Maske in der Sie mittels Schaltfläche „Durchsuchen...“ die zuvor gespeicherte XML Datei auf Ihrem Rechner suchen und auswählen können.



Abbildung 4.4



Die XML Datei auswählen und öffnen.



Abbildung 4.5

11. Die zuvor erfassten Daten werden aus der XML Datei in das Formular übernommen.
12. Das Formular öffnet sich mit der ersten Erfassungsmaske und Sie haben die Möglichkeit alle zuvor erfassten Daten zu überprüfen und ggf. zu verändern. Sie gelangen wie zuvor mit der Schaltfläche „Weiter“ auf die nächste Maske.

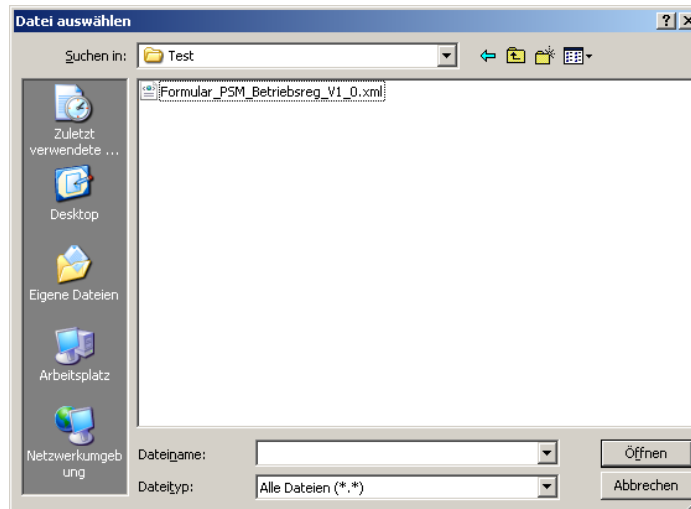

Detaillierter Ablauf der Betriebsmeldung

Abhängig von der Art der Betriebsmeldung werden unterschiedliche Masken angeboten. Ein Teil der Masken ist für alle Betriebsmeldungen ident, ein Teil der Masken ist abhängig von der betrieblichen Tätigkeit und der getätigten Eingaben.

Detaillierte Masken-Übersicht der Betriebsregistrierung

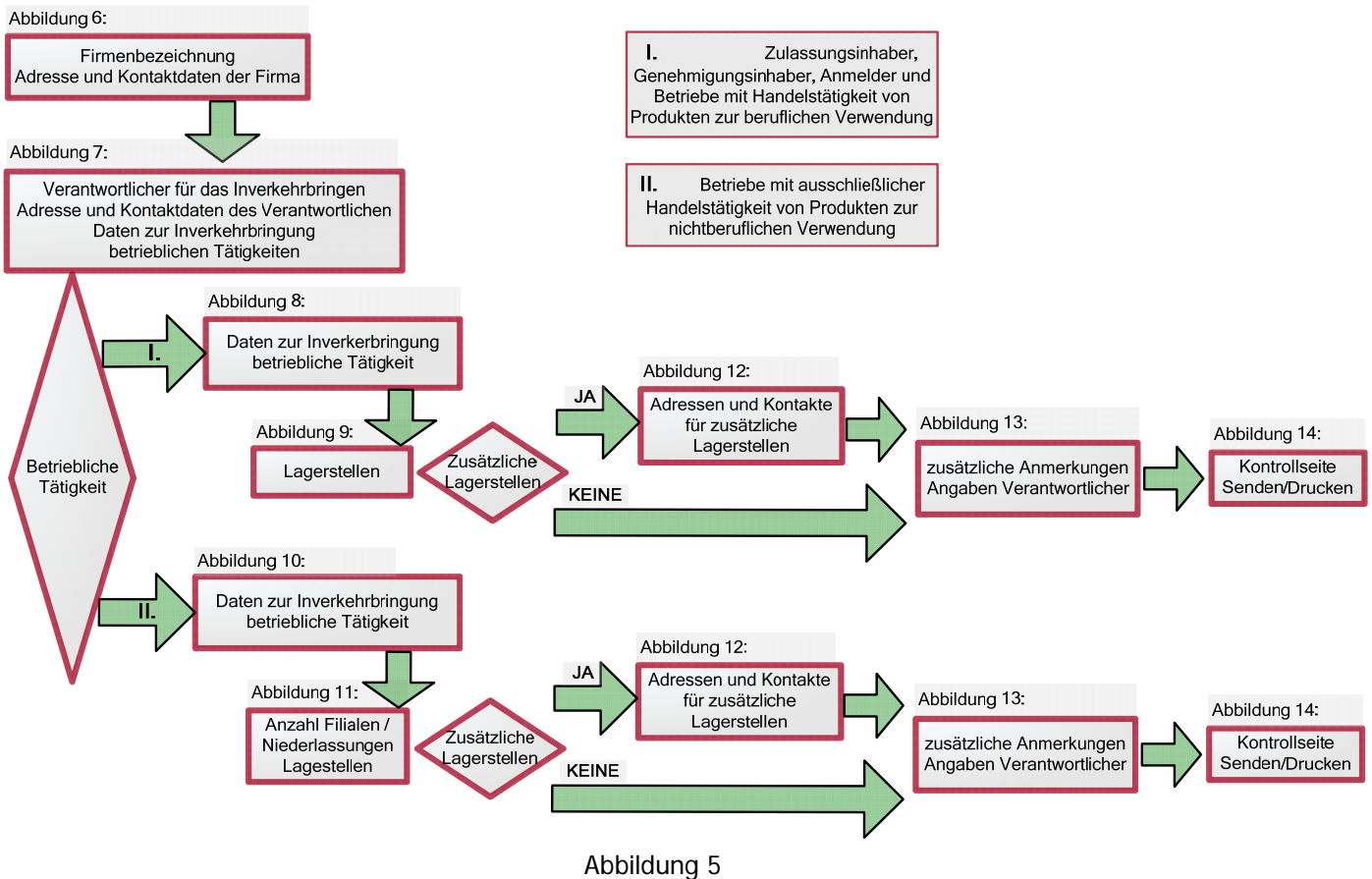

Auf den folgenden Seiten der Ausfüllhilfe werden alle Masken einzeln abgebildet und die Abläufe kurz beschrieben.

Auf jeder Seite des Onlineformulars wird Ihnen in der unteren rechten Ecke die Seitenanzahl angezeigt. Die Seitenanzahl ist abhängig von den getätigten Eingaben und kann sich dynamisch verändern.



Maske: Firmenbezeichnung / Adresse und Kontaktdaten

Meldung zur Betriebsregistrierung gemäß § 4 (1) PMG 2011

Bundesamt für Ernährungssicherheit



Bundesamt für Ernährungssicherheit

Suche < > | * Feld muss ausgefüllt sein | Hilfe zum Verfahren / Formular | Feedback

Firmenbezeichnung

Firmenbezeichnung laut *
Gewerbeschein / Firmenbuchauszug
Rechtsform *
Firmenbuchnummer
UST ID / VAT ID

Adresse und Kontaktdaten

Adressangaben für: * Firmenzentrale Filialbetrieb

Straße *
Hausnummer * Stiege Türnummer
Postleitzahl *
Ort *
Bezirk
Bundesland
Staat *
Telefon Ländervorwahl *
Telefon Ortsvorwahl Telefon Nummer Telefon Durchwahl
Fax Ländervorwahl *
Fax Ortsvorwahl Fax Nummer Fax Durchwahl
E-Mail
Homepage http://

Zwischenspeichern | Daten laden | Weiter > | Abbrechen

PSM_Betriebsreg

Seite 1 von 5

Abbildung 6

Führen Sie eine Betriebsmeldung für Ihren Betrieb durch, geben Sie bitte hier die Adresse und Kontaktdaten Ihres Betriebs ein.

Führen Sie eine Betriebsmeldung für einen Filialbetrieb durch, geben Sie bitte hier die Adresse und Kontaktdaten der Filiale ein.



Maske: Verantwortlicher für das Inverkehrbringen
Adresse und Kontaktdaten des Verantwortlichen
Daten zur Inverkehrbringung/betrieblichen Tätigkeiten

Meldung zur Betriebsregistrierung gemäß § 4 (1) PMG 2011 Bundesamt für Ernährungssicherheit

Verantwortlicher gemäß §6 Abs. 3 für das Inverkehrbringen

Daten des Verantwortlichen

Titel:
Anrede *:
Vorname *:
Nachname *:

Daten zur Inverkehrbringung / betriebliche Tätigkeit gem. §4 Abs. 1

Betriebliche Tätigkeit *: Zulassungsinhaber, Anmelder oder Genehmigungsinhaber mit und ohne Handelstätigkeit
 ausschließliche Handelstätigkeit

Ausschließlich Produkte für nicht berufliche Verwendung: Ja Nein

Zwischenspeichern Zurück Weiter Abbrechen

Abbildung 7

Auf den folgenden Seiten der Ausfüllhilfe werden die Masken beschrieben, die Ihnen abhängig von den Angaben über die betriebliche Tätigkeit angeboten werden.

Wählen Sie hier als betriebliche Tätigkeit „Zulassungsinhaber, Genehmigungsinhaber, Anmelder mit und ohne Handelstätigkeit“ dann geht es weiter mit der Maske „Daten zur Inverkehrbringung/betriebliche Tätigkeit“ Abbildung 8.

Wählen Sie hier als betriebliche Tätigkeit „ausschließliche Handelstätigkeit“, dann geht es weiter mit der Maske „Daten zur Inverkehrbringung/betriebliche Tätigkeit“ Abbildung 10.



Betriebliche Tätigkeit: „Zulassungsinhaber, Genehmigungsinhaber oder Anmelder“

Maske: Daten zur Inverkehrbringung/betriebliche Tätigkeit
für Zulassungsinhaber, Genehmigungsinhaber, Anmelder

Meldung zur Betriebsregistrierung gemäß § 4 (1)
PMG 2011

Bundesamt für Ernährungssicherheit



Bundesamt für Ernährungssicherheit

Start / Beende + Sie * Felder muss ausgefüllt sein i Hinweise zum Verfahren / Formular i Felderhinweis

Daten zur Inverkehrbringung / betriebliche Tätigkeit

Tätigkeitsart * Zulassungsinhaber
 Genehmigungsinhaber
 Anmelder

Daten zur Inverkehrbringung / betriebliche Tätigkeit

Zur Steigerung der Effektivität und Effizienz der Kontrollverfahren ersuchen wir Sie, diese Felder ebenfalls auszufüllen:

Als Basis für die Erstellung des risikobasierten Kontrollplanes erfolgt im Rahmen der Betriebsregistrierung eine Erhebung von betriebsbezogenen Daten zur Optimierung des Verfahrens sowie zur Minimierung des Kostenaufwandes. Die Daten werden für eine sachlichere Risikobeurteilung ihres Unternehmens herangezogen und dadurch die Kontrollhäufigkeit festgelegt. Werden von Ihnen keine oder unvollständige Angaben bekannt gegeben, so hat das BAES von einem hohen Risiko auszugehen. Durch ein hohes Risiko wird Ihr Betrieb häufiger kontrolliert. Die erforderlichen Daten werden vor Ort im Rahmen einer behördlichen Pflanzenschutzmittelkontrolle erhoben.

Wir ersuchen Sie um Bekanntgabe dieser Daten und weisen darauf hin, dass das BAES strikten gesetzlichen Verschwiegenheitspflichten unterliegt und die von Ihnen zur Verfügung gestellten Daten absolut vertraulich behandelt werden.

Jährliche Inverkehrbringung in Tonnen:

Produktpalette (Anzahl Produkte):

Produkte für den Parallelhandel: Ja Nein

Umverpacken / Neue Kennzeichnung: Ja Nein

Zwischenspeichern < Zurück Weiter > Abbrechen

PSM_Betriebsreg

Seite 3 von 5

Abbildung 8

Die Angabe „Umverpacken/Neue Kennzeichnung:“ bezieht sich ausschließlich auf Produkte für den Parallelhandel.

Von dieser Maske gelangen Sie auf die Maske „Lagerstellen“ Abbildung 9.



Maske: Lagerstellen

Meldung zur Betriebsregistrierung gemäß § 4 (1)
PMG 2011

Bundesamt für Ernährungssicherheit



Bundesamt für Ernährungssicherheit

Start | Suche | Sie | * Feld muss ausgefüllt sein | Hilfe zum Verfahren / Formular | Feldhinterweis

Lagerstellen

Lagerstellen *

Anzahl zusätzlicher Lagerstellen (max. 15)

Zwischenspeichern < Zurück Weiter > Abbrechen

PSM_Betriebsreg Seite 4 von 6

Abbildung 9

Auf dieser Maske können Sie zusätzliche Lagerstellen Ihres Betriebes angeben und gelangen anschließend auf die Maske „Adressen und Kontakte für zusätzliche Lagerstellen“ Abbildung 12.

Geben Sie keine zusätzliche Lagerstellen an, gelangen Sie zur Maske „Zusätzliche Anmerkungen/Angaben Verantwortlicher“ Abbildung 13.



Betriebliche Tätigkeit: „ausschließliche Handelstätigkeit“

Maske: Daten zur Inverkehrbringung/betriebliche Tätigkeit bei ausschließlicher Handelstätigkeit

Meldung zur Betriebsregistrierung gemäß § 4 (1) PMG 2011 Bundesamt für Ernährungssicherheit

Daten zur Inverkehrbringung / betriebliche Tätigkeit

Zur Steigerung der Effektivität und Effizienz der Kontrollverfahren ersuchen wir Sie, diese Felder ebenfalls auszufüllen:

Als Basis für die Erstellung des risikobasierten Kontrollplanes erfolgt im Rahmen der Betriebsregistrierung eine Erhebung von betriebsbezogenen Daten zur Optimierung des Verfahrens sowie zur Minimierung des Kostenaufwandes. Die Daten werden für eine sachlichere Risikobeurteilung ihres Unternehmens herangezogen und dadurch die Kontrollhäufigkeit festgelegt. Werden von Ihnen keine oder unvollständige Angaben bekannt gegeben, so hat das BAES von einem hohen Risiko auszugehen. Durch ein hohes Risiko wird Ihr Betrieb häufiger kontrolliert. Die erforderlichen Daten werden vor Ort im Rahmen einer behördlichen Pflanzenschutzmittelkontrolle erhoben.

Wir ersuchen Sie um Bekanntgabe dieser Daten und weisen darauf hin, dass das BAES strikten gesetzlichen Verschwiegenheitspflichten unterliegt und die von Ihnen zur Verfügung gestellten Daten absolut vertraulich behandelt werden.

Jährliche Inverkehrbringung in Tonnen:	<input type="text" value="0,1-1"/>
Produktpalette (Anzahl Produkte):	<input type="text" value="6-10"/>
Produkte für den Parallelhandel:	<input checked="" type="radio"/> Ja <input type="radio"/> Nein
Umverpacken / Neue Kennzeichnung:	<input checked="" type="radio"/> Ja <input type="radio"/> Nein

PSM_Betriebsreg Seite 3 von 5

Abbildung 10

Die Angabe „Umverpacken / Neue Kennzeichnung:“ bezieht sich ausschließlich auf Produkte für den Parallelhandel.



Maske: Anzahl Filialen/Niederlassungen und Lagerstellen

The screenshot shows a web interface for reporting branches and storage locations. At the top, it says 'Meldung zur Betriebsregistrierung gemäß § 4 (1) PMG 2011' and 'Bundesamt für Ernährungssicherheit'. Below this is a navigation bar with links for 'Suche', 'Hilfe', 'Hinweise zum Verfahren / Formular', and 'Hilfethemen'. The main content area is divided into two sections: 'Anzahl Filialbetriebe / Niederlassungen' and 'Lagerstellen'. In the first section, there is a text input field for 'Anzahl Filialbetriebe / * Niederlassungen' and a 'Datei Upload' section with a button 'Beilage hinzufügen'. Below this is a note: 'Bitte laden Sie hier die ausgefüllte CSV Datei mit den Daten Ihrer Filialen/Niederlassungen hoch. Die Vorlage finden Sie auf der BAES - Homepage unter: http://www.baes.gv.at/pflanzenwachstum/produkte/betriebsregistrierung/pflanzenwachstum/ Die Dateigröße darf maximal 20 MB betragen.' The second section, 'Lagerstellen', has a dropdown menu for 'Lagerstellen +' set to 'keine' and a checkbox for 'Anzahl zusätzlicher Lagerstellen (max. 15)'. At the bottom of the form are buttons for 'Zwischenspeichern', '< Zurück', 'Weiter >', and 'Abbrechen'. The footer shows 'PSM_Betriebsreg' and 'Seite 4 von 5'.

Abbildung 11

Haben Sie in dem Abschnitt „Daten zur Inverkehrbringung/Betriebliche Tätigkeit“ der Maske in der Abbildung 7 angegeben, dass Sie auch Produkte für die berufliche Verwendung in Verkehr bringen, wird Ihnen hier der Abschnitt „Anzahl Filialbetriebe/ Niederlassungen“ nicht angeboten. In diesem Fall müssen Sie für jede Filiale, die Produkte für die berufliche Verwendung in Verkehr bringt, eine eigene Meldung durchführen.

Auf dieser Maske muss die zuvor vorbereitete CSV Datei mit den Details der Filialen hochgeladen werden. Bitte achten Sie darauf nur CSV Dateien hoch zu laden.

Sie können alle erforderlichen Details Ihrer Filialen/Niederlassungen in die CSV Datei eintragen oder aus Ihrer eigenen Datenbank exportieren und in die CSV Datei übertragen. Bitte die Struktur der CSV Datei beachten und strikt einhalten. In der CSV Datei sind alle notwendigen Pflichtfelder als solche gekennzeichnet. Entspricht die Struktur der CSV Datei nicht der Vorlage bzw. nicht der zuvor gemachten Angaben, dann gilt die Meldung nicht als formell richtig eingebracht.

Der Dateiapload erfolgt analog zu der Vorgehensweise beschrieben unter Punkt 9 der allgemeinen Hinweise. Dateien in einem anderen Excel Format werden vom System nicht angenommen. Die Dateigröße darf maximal 20 MB betragen.

Sie können hier ebenfalls zusätzliche Lagerstellen angeben und gelangen anschließend auf die Maske „Adressen und Kontakte für zusätzliche Lagerstellen“ Abbildung 12.

Geben Sie keine zusätzliche Lagerstellen an, gelangen Sie zur Maske „Zusätzliche Anmerkungen/Angaben Verantwortlicher“ Abbildung 13.



Maske: Adressen und Kontakte für zusätzliche Lagerstellen

Meldung zur Betriebsregistrierung gemäß § 4 (1)
PMG 2011

Bundesamt für Ernährungssicherheit



Bundesamt für Ernährungssicherheit

Bitte beachten Sie * Feld muss ausgefüllt sein Ausfüllhilfe Fehlerhinweis

Firmenbezeichnung

Firmenbezeichnung laut +
Gewerbeschein /
Firmenbuchauszug

UST ID / VAT ID

Adresse und Kontaktdaten

Straße +

Hausnummer + Stiege Türnummer

Postleitzahl +

Ort +

Bezirk

Bundesland

Staat +

Telefon Ländervorwahl

Telefon Ortsvorwahl Telefon Nummer Telefon Durchwahl

Fax Ländervorwahl

Fax Ortsvorwahl Fax Nummer Fax Durchwahl

E-Mail

Homepage http://

Verantwortlicher für die Lagerung

Titel

Anrede +

Vorname +

Nachname +

***2**

***1** Sie müssen mindestens 1 Block und können maximal 15 Blöcke befüllen!

PSM_Bec/leas/req Seite 5 von 6

Abbildung 12

Sie können bei einer Betriebsmeldung generell max. 15 Lagerstellen eingeben.
Sie können auf dieser Maske weitere Lagerstellen hinzufügen *1 oder einzelne Lagerstellen bei Bedarf löschen *2.



Unabhängig von den bisherigen Angaben werden Ihnen ab diesem Zeitpunkt idente Masken angeboten. Folgen Sie dem Ablauf mit der Maske „Zusätzliche Anmerkungen / Angaben Verantwortlicher“ Abbildung 13.

Maske: Zusätzliche Anmerkungen/Angaben Verantwortlicher

Meldung zur Betriebsregistrierung gemäß § 4 (1) PMG 2011 Bundesamt für Ernährungssicherheit

Zusätzliche rechtlich unverbindliche Anmerkungen

Anmerkungen

Erklärung und Hinweis zur Unterschriftspflicht

Ich versichere, dass ich alle Fragen wahrheitsgemäß und vollständig beantwortet habe. Ich nehme zur Kenntnis, dass meine Meldung nur dann als formell richtig eingebracht gilt, wenn diese digital abgeschickt wird (beim Betätigen der Schaltfläche "Senden/Drucken" werden die Daten elektronisch an das BAES übertragen und gleichzeitig eine PDF Datei für den Ausdruck erzeugt) und der handschriftlich unterfertigte Ausdruck (Unterschrift/Firmenstempel) an das Bundesamt für Ernährungssicherheit, Fachbereich Pflanzenschutzmittel, p.A. Österreichische Agentur für Gesundheit und Ernährungssicherheit GmbH, Spargelfeldstraße 191, 1220 Wien, nachgereicht wird.

*

Verantwortliche/r für die Angaben

Vorname des für die * Angaben Verantwortlichen

Nachname des für die * Angaben Verantwortlichen

Datum *

Ort *

QM-Angaben zum Formular

QM-Codierung F PSM VIE RISK 007 02

PSM_Betriebsreg Seite 5 von 5

Abbildung 13

Hier können Sie zusätzliche rechtlich unverbindliche Anmerkungen sowie die Angaben der für die Betriebsmeldung verantwortlichen Person eintragen.

Wichtiger Hinweis:

Wir empfehlen Ihnen vor dem betätigen der Schaltfläche „Weiter“ auf dieser Maske, die Betriebsmeldung als XML Datei auf Ihrem Rechner zwischenspeichern.

Details entnehmen Sie bitte dem Punkt 7 der Allgemeinen Hinweisen, Abbildung 4.1.



Maske: Kontrollseite/Senden und Drucken

Meldung zur Betriebsregistrierung gemäß § 4 (1) PMG 2011

Kontrollseite

Bundesamt für Ernährungssicherheit



Bundesamt für Ernährungssicherheit

Bitte überprüfen Sie nun nochmals die unten stehenden Angaben. Sollten Korrekturen notwendig sein, können Sie mit "Zurück" wieder zurückblättern. Wenn Ihre Angaben korrekt und vollständig sind, können Sie die Antragsdaten mit "Senden" absenden.

Firmenbezeichnung

Firmenbezeichnung laut Gewerbeschein / Firmenbuchauszug	Mustermann
Rechtsform	Gesellschaft mit beschränkter Haftung
Firmenbuchnummer	224536z

Adresse und Kontaktdaten

Adressangaben für:	Fimenzentrale
Straße	Musterstr.
Hausnummer	12
Postleitzahl	1220
Ort	Wien
Bundesland	Wien
Staat	ÖSTERREICH
Telefon Ländervorwahl	43
Telefon Ortsvorwahl	1
Telefon Nummer	456
Telefon Durchwahl	123
Fax Ländervorwahl	43
Fax Ortsvorwahl	1
Fax Nummer	456
Fax Durchwahl	120
E-Mail	muster@mustermann.at

Verantwortlicher gemäß §6 Abs. 3 für das Inverkehrbringen

Anrede	Herr
Vorname	Muster
Nachname	Muatermann

Daten des Verantwortlichen

Straße	Musterstr.
Hausnummer	12
Postleitzahl	1220
Ort	Wien
Bundesland	Wien
Staat	ÖSTERREICH
Telefon Ländervorwahl	43
Telefon Ortsvorwahl	1
Telefon Nummer	456
Telefon Durchwahl	123
Fax Ländervorwahl	43
Fax Ortsvorwahl	1
Fax Nummer	456
Fax Durchwahl	120
E-Mail	muster@mustermann.at

Daten zur Inverkehrbringung / betriebliche Tätigkeit gem. §4 Abs. 1

Betriebliche Tätigkeit	Zulassungsinhaber, Anmelder oder Genehmigungsinhaber mit und ohne Handelstätigkeit
Ausschließlich Produkte für nicht berufliche Verwendung:	Ja

Daten zur Inverkehrbringung / betriebliche Tätigkeit

Tätigkeitsart	Zulassungsinhaber Genehmigungsinhaber
---------------	--

Daten zur Inverkehrbringung / betriebliche Tätigkeit

Jährliche Inverkehrbringung in Tonnen:	0,1-1
Produktpalette (Anzahl Produkte):	6-10
Produkte für den Parallelhandel:	Ja
Umverpacken / Neue Kennzeichnung:	Ja

Lagerstellen

Lagerstellen	keine
--------------	--------------

Erklärung und Hinweis zur Unterschriftspflicht

Ich versichere, dass ich alle Fragen wahrheitsgemäß und vollständig beantwortet habe. Ich nehme zur Kenntnis, dass meine Meldung nur dann als formell richtig eingebracht gilt, wenn diese digital abgeschickt wird (beim Betätigen der Schaltfläche "Senden/Drucken" werden die Daten elektronisch an das BAES übertragen und gleichzeitig eine PDF Datei für den Ausdruck erzeugt) und der handschriftlich unterfertigte Ausdruck (Unterschrift/Firmenstempel) an das Bundesamt für Ernährungssicherheit, Fachbereich Pflanzenschutzmittel, p.A. Österreichische Agentur für Gesundheit und Ernährungssicherheit GmbH, Spargelfeldstraße 191, 1220 Wien, nachgereicht wird.

Verantwortliche/r für die Angaben

Vorname des für die Angaben Verantwortlichen	Muster
Nachname des für die Angaben Verantwortlichen	Mustermann
Datum	04.11.2011
Ort	Wien

Unterschrift des für die Angaben Verantwortlichen

Firmenstempel

QM-Angaben zum Formular

QM-Codierung	F_PSM_VIE_RISK_007_02
--------------	------------------------------

PSM_Betriebsreg

Abbildung 14



Auf dieser Übersichtsmaske (Kontrollseite) können Sie die erfassten Angaben vor dem Absenden an das BAES letztmalig überprüfen und ggf. mit der Schaltfläche „Zurück“ im Online Formular navigieren und Korrekturen durchführen.

Wichtige Information zum Senden/Ausdrucken Ihrer fertigen Betriebsmeldung:

- Beim Betätigen der Schaltfläche „Senden/Drucken“ wird eine PDF Datei für den Ausdruck erzeugt und gleichzeitig die Daten elektronisch an das BAES übertragen. Für den Fall, dass eine der beiden Aktionen nicht erfolgreich abgeschlossen werden kann, erhalten Sie eine Fehlermeldung und Ihre Betriebsmeldung wird nicht an das BAES zugesandt.
- Die Betriebsmeldung wird Ihnen im Normalfall als PDF Datei in dem von Ihnen verwendeten Webbrowser angezeigt. Sie können die erzeugte PDF Datei direkt aus Ihrem Webbrowser in einem Ablageordner Ihrer Wahl auf Ihrem Rechner speichern bzw. direkt ausdrucken. (Abbildung 15.1)
- Steht auf Ihrem Rechner kein PDF Plugin zur Verfügung, wird Ihnen die Betriebsmeldung als PDF Datei zum Herunterladen angeboten (Abbildung 15.3).

Die Abbildungen 15.1 und 15.2 stellen zur Veranschaulichung den oberen Teil der ersten Seite und den unteren Teil der letzten Seite Ihres PDF Ausdrucks dar, wie später in Ihrem Webbrowser angezeigt.

Zum Speichern verwenden Sie bitte die in der Abbildung 15.1 rot gegenzeichnete Schaltfläche. Zum Ausdrucken verwenden Sie bitte die in der Abbildung 15.1 blau gegenzeichnete Schaltfläche.

Eingangsbestätigung	
Eingangsnummer	 AFS-80-66-111104
Datum, Uhrzeit	04.11.2011 um 16:46:27 Uhr

Firmenbezeichnung	
Firmenbezeichnung laut Gewerbeschein / Firmenbuchauszug	Mustermann
Rechtsform	Gesellschaft mit beschränkter Haftung
Firmenbuchnummer	224536z

Abbildung 15.1



Erklärung und Hinweis zur Unterschriftspflicht

Ich versichere, dass ich alle Fragen wahrheitsgemäß und vollständig beantwortet habe. Ich nehme zur Kenntnis, dass meine Meldung nur dann als formell richtig eingebracht gilt, wenn diese digital abgeschickt wird (beim Betätigen der Schaltfläche "Senden/Drucken" werden die Daten elektronisch an das BAES übertragen und gleichzeitig eine PDF Datei für den Ausdruck erzeugt) und der handschriftlich unterfertigte Ausdruck (Unterschrift/Firmenstempel) an das Bundesamt für Ernährungssicherheit, Fachbereich Pflanzenschutzmittel, p.A. Österreichische Agentur für Gesundheit und Ernährungssicherheit GmbH, Spargelfeldstraße 191, 1220 Wien, nachgereicht wird.

Verantwortliche/r für die Angaben

Vorname des für die Angaben Verantwortlichen: **Muster**

Nachname des für die Angaben Verantwortlichen: **Mustermann**

Datum: **04.11.2011**

Ort: **Wien**

Unterschrift des für die Angaben Verantwortlichen

Firmenstempel

QM-Angaben zum Formular

QM-Codierung: F_PSM_VIE_RISK_007_02

Abbildung 15.2

Die Abbildung 15.3 stellt zur Veranschaulichung die Meldung zum PDF Dateidownload dar.



Abbildung 15.3